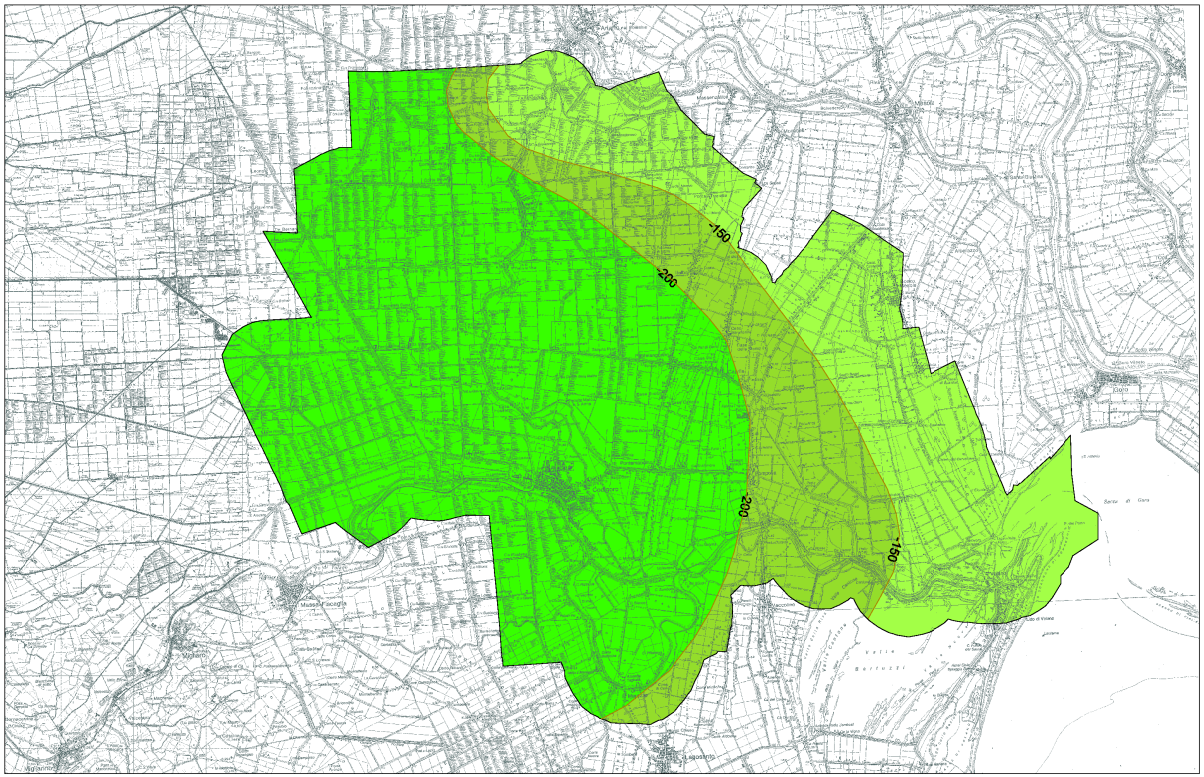


*Tavola delle riserve idriche sotterranee - Acquifero A (profondità del limite basale)*

## Legenda

Profondità del limite basale dell'Acquifero A riferita al livello del mare

- da -100 a -150 m s.l.m.
- da -150 a -200 m s.l.m.
- da -200 a -250 m s.l.m.
- confine comunale

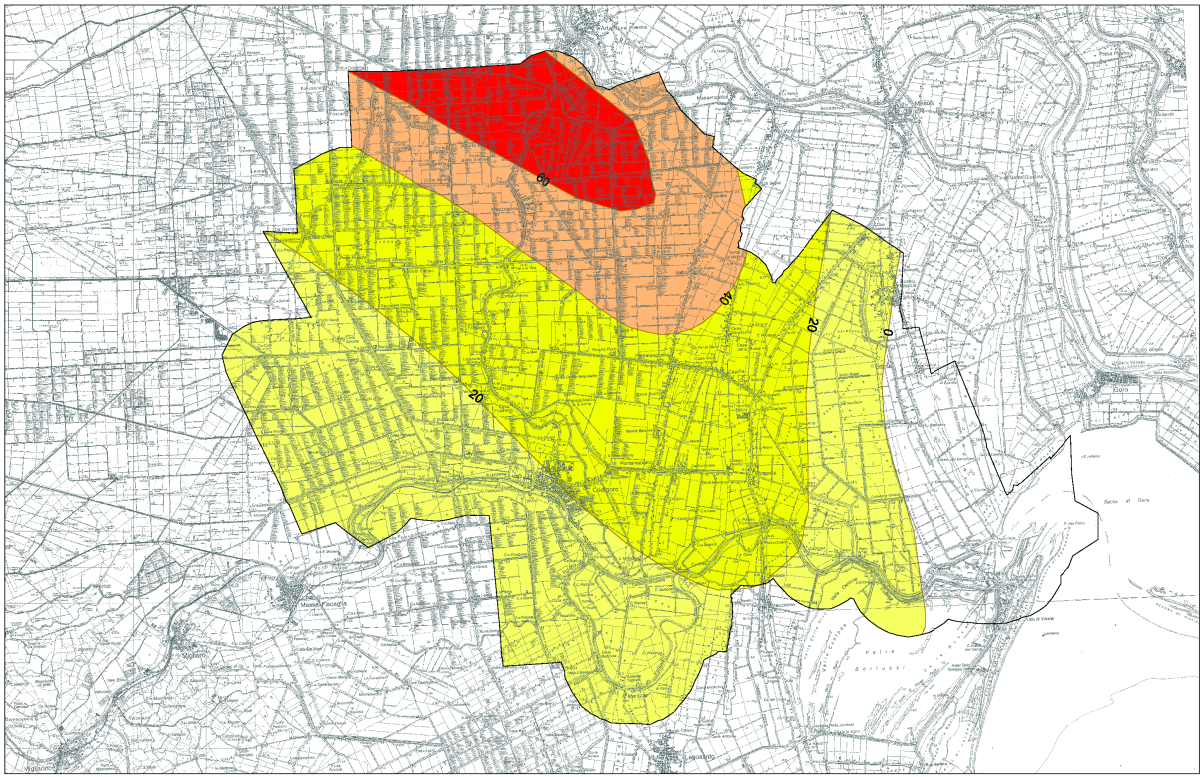


*Tavola delle riserve idriche sotterranee - Acquifero A (spessore cumulativo dei depositi permeabili)*

## Legenda

Spessore cumulativo nell'Acquifero A dei livelli porosi-permeabili (m)

- aree prive di acquiferi utili
- da 0 a 20 m
- da 20 a 40m
- da 40 a 60m
- da 60 a 80m
- confine comunale

Fonte: Regione Emilia-Romagna - EN Agip, 1998
*Riserve idriche sotterranee della regione Emilia-Romagna.*
A cura di G. Di Dio. S.EL.CA. (Firenze), 120 pp.

Scala 1:50.000

**PROVINCIA DI FERRARA**

**COMUNE DI CODIGORO**

# PIANO STRUTTURALE COMUNALE

*ADOTTATO CON Del. C.C. n°49 del 07/08/2008*
*APPROVATO CON Del. C.C. n°49 del 29/03/2011*

SINDACO
dott. RITA CINTI LUCIANI

ASSESSORE ALL'URBANISTICA
ALICE ZANARDI

SEGRETARIO GENERALE
dott. ROSARIA DI PAOLA

DIRIGENTE DEI SERVIZI TECNICI E R.U.P.
arch. ALESSANDRO GIORGANDINI

RESPONSABILE SERVIZIO URBANISTICA
arch. RITA VITALI

PROGETTISTA E COORDINATORE
arch. PIETRO PISOZZI

ANALISI E PROGETTAZIONE URBANISTICA U.T.E.C.O.
arch. FRANCESCO VAZZANO
dott. geol. ELENA SONDRA
dott. RITA BENETTI
geom. MARCO PISOZZI

ANALISI GEOLOGICA
dot. geol. THOMAS VERONESE

ANALISI AGRONOMICA
dott. agr. GIUSEPPE DARBO
dot. agr. LUIGI BURELLI

ANALISI SOCIO-ECONOMICA CUR
dott. ANDREA GANDINI
dot. ANNA OCCHI
dott. STEFANO CAPATTI
dot. CHIARA BRITTELLI

TAV.N° 0.25
scala 1:50.000

OGGETTO:
CARTA DELLE RISERVE IDRICHE SOTTERRANEE

| DATA CONSEGNA | AGGIORNAMENTO | DATA | MOTIVAZIONE |
|---|---|---|---|
| 15/04/2011 | | | |

| ANNO | PROGR. PROG. | SETTORE | LIVELLO PROG. | VARIANTE | ELABORATO | NUMERO ELAB. |
|---|---|---|---|---|---|---|
| 08 | 002 | PUA | D | 0 | DUB | 22 |

Mod. 94.DIS 04.10.01