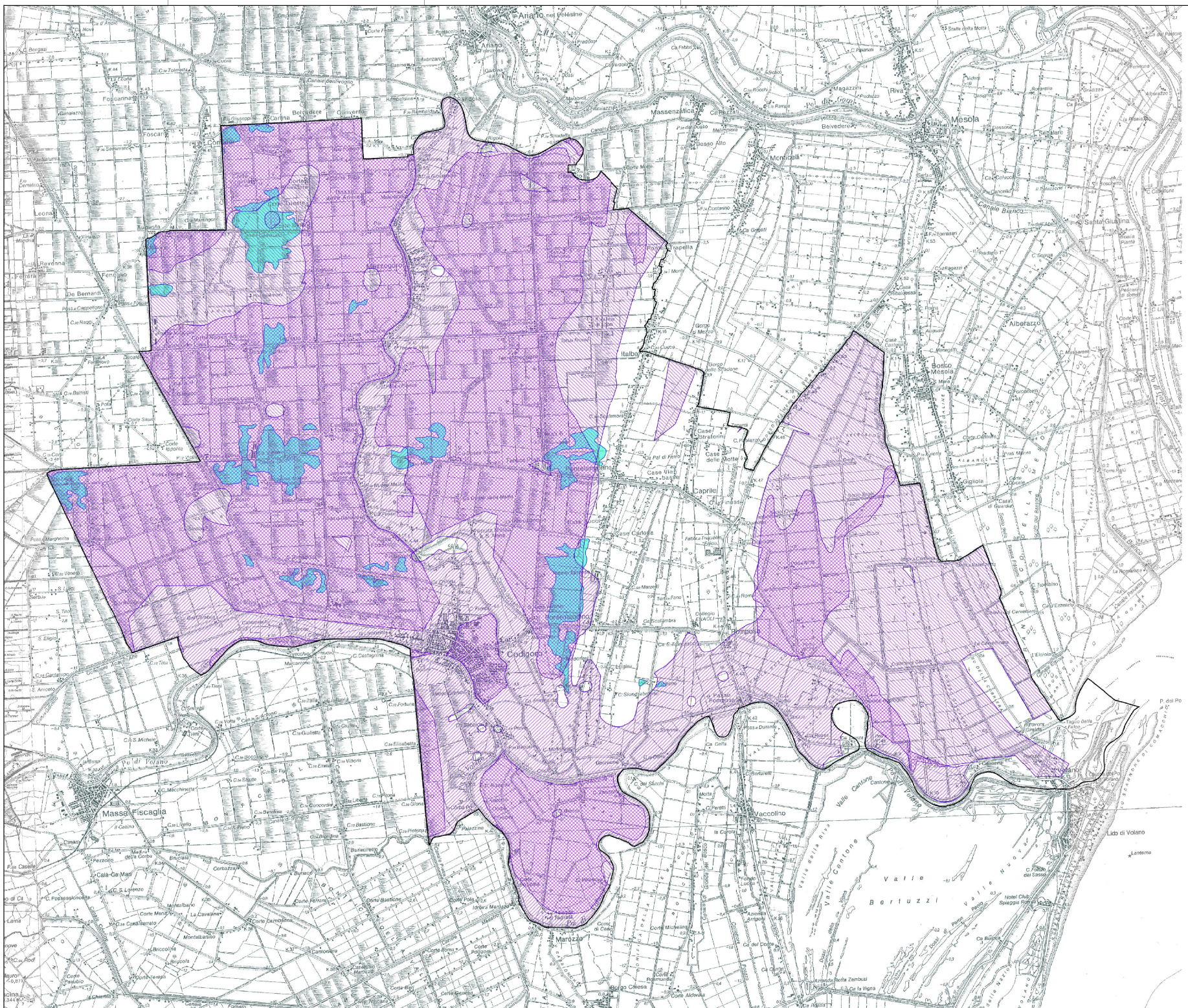

PROVINCIA DI FERRARA

COMUNE DI CODIGORO

PIANO STRUTTURALE COMUNALE

ADOTTATO CON Del. C.C. n°49 del 07/08/2008
APPROVATO CON Del. C.C. n°49 del 29/03/2011

SINDACO
dott. RITA CINTI LUCIANI

ASSESSORE ALL'URBANISTICA
ALICE ZAMARDI

SEGRETARIO GENERALE
dott. ROSARIA DI PAOLA

DIRIGENTE DEI SERVIZI TECNICI E R.U.P.
arch. ALESSANDRO GARBAGNATI

RESPONSABILE SERVIZIO URBANISTICA
dott. RITA VITALI

PROGETTISTA E COORDINATORE
arch. PIETRO PISOZZI

ANALISI E PROGETTAZIONE URBANISTICA
LITEC s.r.l.
dott. FRANCESCO VAZZANO
dott. ssa ELENA SONDRA
dott. RITA BENETTI
geom. MARCO PISOZZI

ANALISI GEOLOGICA
dott. geol. THOMAS VERONESE

ANALISI AGRONOMICA
dott. agr. GIUSEPPE DARBO
dott. agr. LUISA BENELLI

ANALISI SOCIO-ECONOMICA
dott. ssa ELISA FUSI
dott. ANDREA GANDINI
dott. ssa ANNA OCCHI
dott. STEFANO CAPATTI
dott. ssa CHIARA BERTELLI

TAV.N° 1.2
scala 1:25.000

OGGETTO:
ALLEGATO 2: CARTA DELLE CRITICITA' IDRAULICHE

DATA CONSEGNA	AGGIORNAMENTO	DATA	MOTIVAZIONE
15/04/2011			

ANNO	PROGR. PROG.	SETTORE	LIVELLO PROG.	VARIANTE	ELABORATO	NUMERO ELAB.
05	002	RUA	0	0	DUB	29

Rev.4 04.03.0 04.13.31