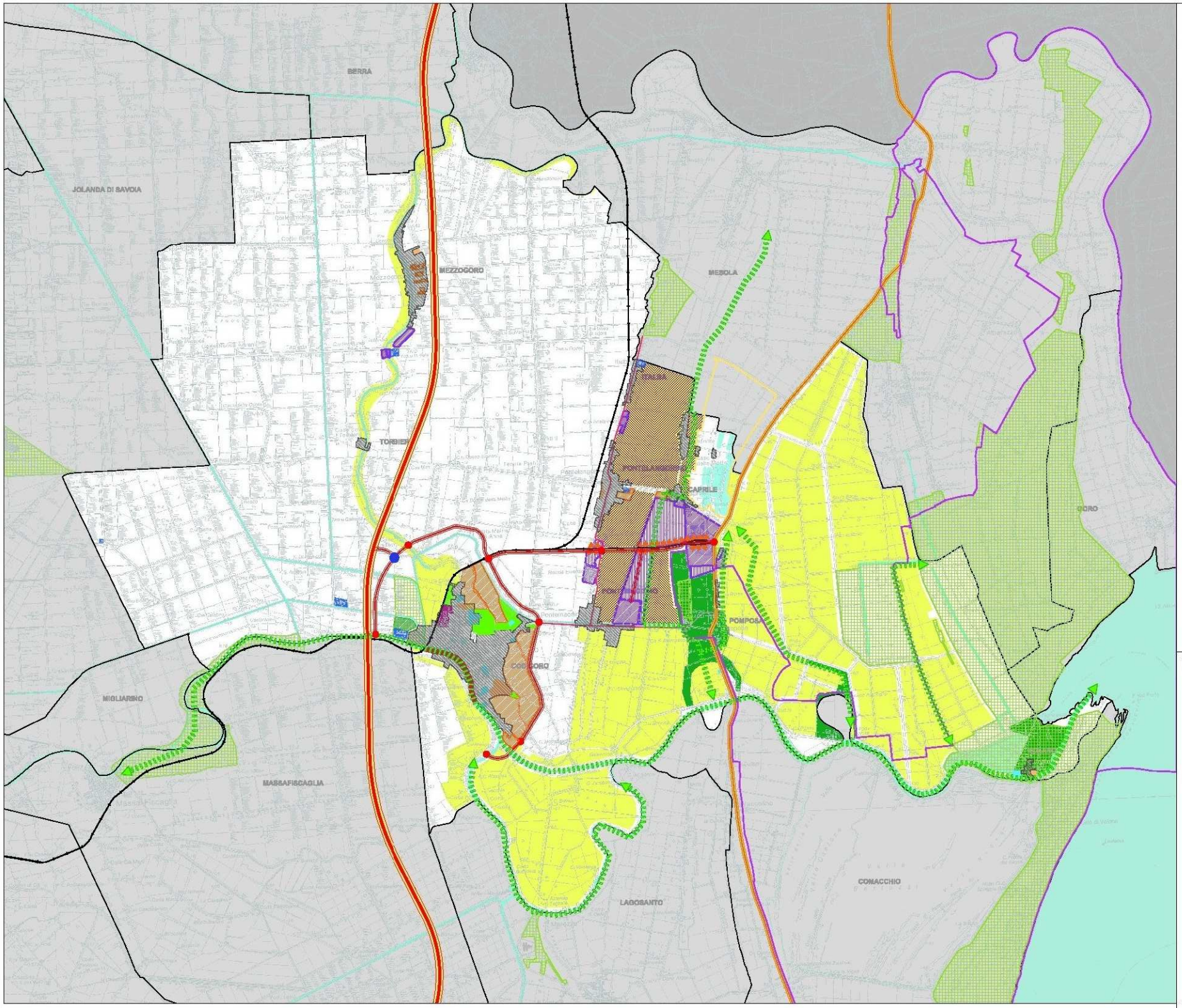

Legenda

- Limite comunale
- Centri urbani
- Linea ferroviaria esistente
- Linea ferroviaria di progetto
- Canali vincolati
- Proposte di interconnessione dei biotopi
- Nuove intersezioni stradali
- Ipotesi di localizzazione del casello autostradale
- Circonvallazione già realizzata
- Viabilità di progetto
- Potenziamento viabilità esistente
- Viabilità di progetto (E55 progetto I.L.I.)
- SS 309 "Romea"
- Espansione delle attività estrattive esistenti e ipotesi di ripristino ambientale (PAE adottato)
- Zona di influenza del raccordo ferroviario
- Polo estrattivo P.I.A.E. 2002-2011
- Parco Regionale del Delta del Po - Stazione Volano - Mesola - Goro
- Ambiti produttivi esistenti
- Nuovi ambiti produttivi
- Aree agricole di rilevanza paesaggistica
- Aree verdi protette
- Aree di compensazione ambientale
- Waterfront e riqualificazione del fronte Po di Volano
- Aree di espansione residenziale
- Oasi e aree boscate da recepire dal In Ptcp in fase di stesura
- Progetti di riqualificazione ambientale
- Aree di espansione residenziale completate
- Aree di espansione residenziale confermate
- Verde pubblico attrezzato di progetto
- Aree soggette ad intervento di riqualificazione urbana
- Servizi di carattere pubblico
- Aree dismesse

Scale 1:25.000

PROVINCIA DI FERRARA

COMUNE DI CODIGORO

PIANO STRUTTURALE COMUNALE

ADOTTATO CON Del. C.C. n° 49 del 30/06/2009
APPROVATO CON Del. C.C. n° 46 del 28/03/2011

SINDACO
dott. RITA CINTI LUCIANI

ASSESSORE ALL'URBANISTICA
ALVISE BORGHI

DIRIGENTE DEI SERVIZI TECNICI E ALLA
arch. ALESSANDRO GIORGIONI

SEGRETARIO GENERALE
dott. ROSSANA DI PAOLA

RESPONSABILE DI SERVIZIO URBANISTICA
arch. ETTORE BRAI

PROGETTISTA E COORDINATORE
arch. Patrizio Ingaglio

ANALISI E PROGETTAZIONE URBANISTICA
LTU-CCS
arch. gian. G. Pier Bonfiglioli
arch. Rita Ingaglio
geom. Sandro Pasquale

ANALISI GEOLOGICA
arch. gian. Tiziano Vannucci

ANALISI AGRONOMICA
dott. agr. Giuseppe Sarno
dott. agr. Luca Sarnelli

ANALISI SOCIO-ECONOMICA
DEG
dott. Antonio Gaudio
dott. Anna Gatti
dott. Stefano Caretti
dott. Chiara Bertelli

TAV N° 1.6
scala 1:25.000

OGGETTO:
ALLEGATO 6:
ELEMENTI STRUTTURALI DI PIANO

DATA CONSEGNA	AGGIORNAMENTI	DATA	NOTEMARZIE
15/04/2011			

ANNO	PROGR. PROG.	SEZIONE	LIVELLO PROG.	VARIANTE	ELABORATO	REVISIONE ELAB.
08	028	PUA	D	0	TAV	00