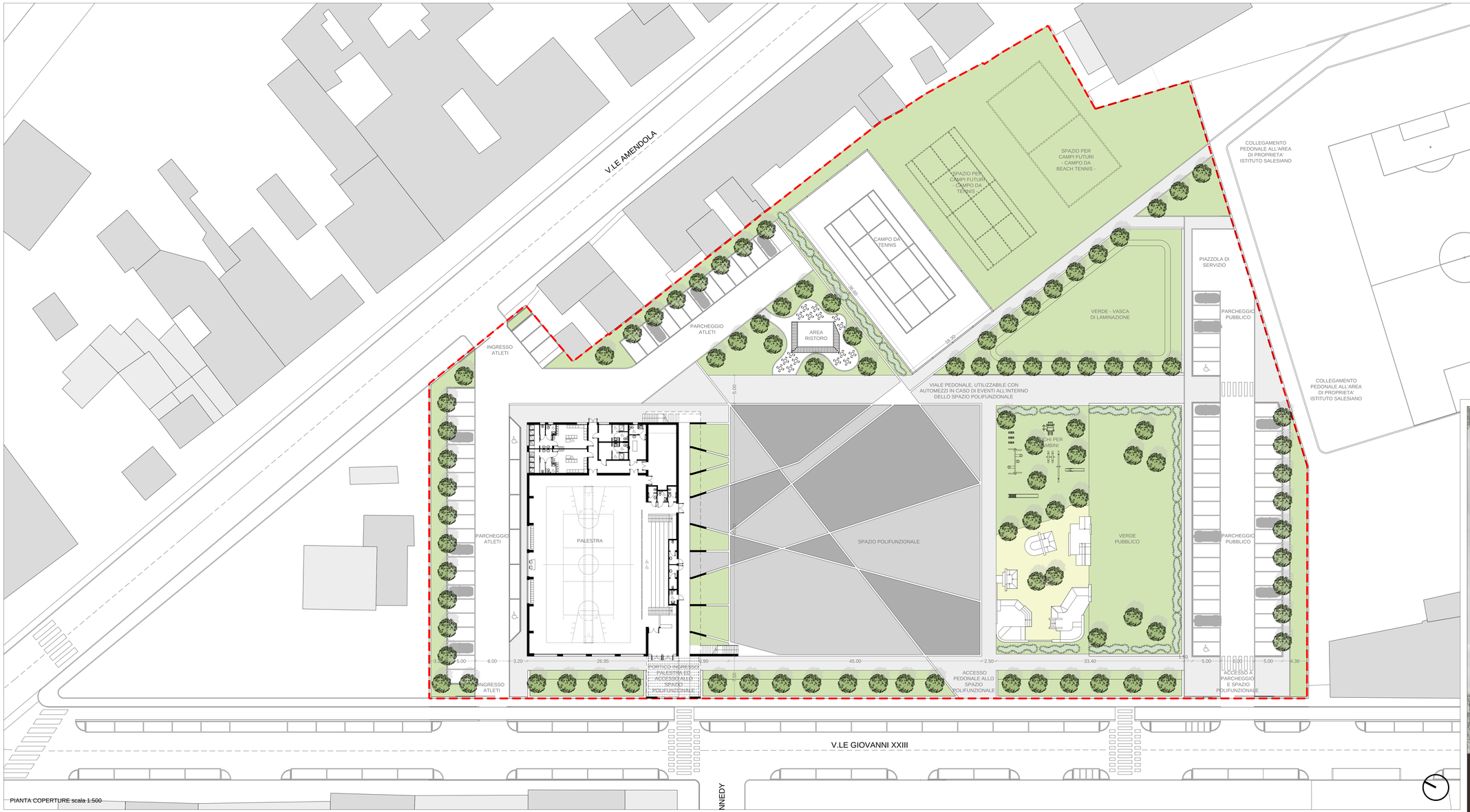

MATE Soc. Coop.va
C.F./P.IVA 03419611201
per: mateing@pec.it
mateing@mateing.it

Sede legale e operativa
Via S. Felice 23
40122 Bologna (BO)
T +39 051 23 57 11
F +39 051 23 57 14

Sede operativa:
Via Treviso 18
31020 San Vendemiano (TV)
T +39 0438 41 14 33
F +39 0438 42 90 00

COMUNE DI
CODIGORO
PROVINCIA DI FERRARA

PROGETTO PER LA REALIZZAZIONE DI NUOVI IMPIANTI SPORTIVI E SPAZI PUBBLICO - RICREATIVI IN CODIGORO

Progetto Preliminare
Adeguamento alle osservazioni

PROGETTO ARCHITETTONICO
Arch. Sergio Vendrame
Arch. Emanuela Barro
Arch. Marco Munarin

PROGETTO URBANISTICO
Urb. Raffaele Gerometta

PRIME INDICAZIONI SICUREZZA
Ing. Lino Pollastri

COLLABORATORI
Arch. Matteo Zambon
Arch. Margherita Dal Vera
Dott. Massimiliano Mattiello

VISTO:
Direttore Tecnico
Arch. Mario Zuccotti

R.U.P.
Arch. Alessandro Ghirardini

PROGETTO - SECONDO STRALCIO
PLANIMETRIA GENERALE ATTACCO A TERRA

DATA: Dicembre 2015

SCALA: 1:250

N° TAV. 10

REVISIONE:

Percorso file